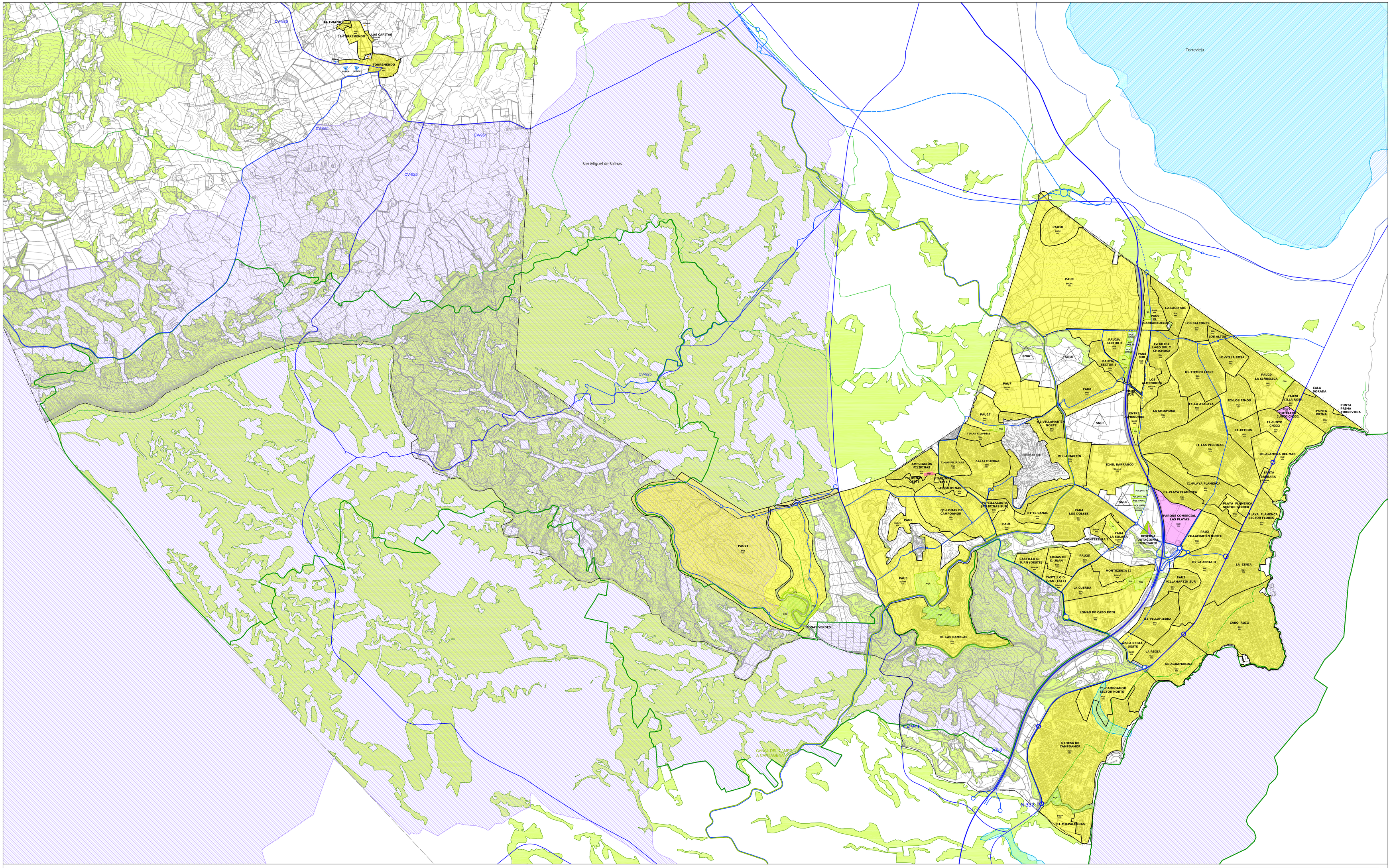

AFECC AMBIENTALES

- L.I.C.
- Z.E.P.A
- P.A.T.R.I.C.O.V.A riesgo de inundación 2
- ZONAS HÚMEDAS

RED PRIMARIA Y ESTRUCTURAL

ZONAS VERDES
- PQL/PJL/EL

VIA PECUARIA
- VIA PECUARIA

DOTACIONES PÚBLICAS
- SANITARIO
- DOCENTE
- CEMENTERIO
- EQUIPAMIENTO

PROPUESTA CRECIMIENTO
- ZONA VERDE (ampliación El Palmeral)
- SANITARIO (ampliación Hospital Comarcal)
- DEPORTIVO

1 3 5 7 9 11 Has

RED VIARIA
- RED FERROVIARIA ACTUAL
- CARRETERAS ESTATALES, AUTONÓMICAS Y PRV VIARIO
- CANAL DEL CAMPO A CARTAGENEA

CLASIFICACION DEL SUELO

SUELO NO URBANIZABLE

COMÚN
- SNUC GENERAL
- PROPUESTA SNUreserva

ESPECIAL PROTECCIÓN
- SNUEP-F FORESTAL
- SNUEP-C CAUCES Y BARRANCOS
- SNUEP-DPM DOMINIO PÚBLICO MARÍTIMO
- SNUEP-VP VIAS PECUARIAS

CALIFICACION DEL SUELO

CALIFICACION DEL SUELO

SUELO URBANO
- RESIDENCIAL
- INDUSTRIAL
- TERCIARIO

PROPUESTA CRECIMIENTO
- RESIDENCIAL
- INDUSTRIAL
- TERCIARIO

1 3 5 7 9 11 Has

RECONOCIMIENTO DE SUELOS CONSOLIDADOS

Excmo. Ayuntamiento de Orihuela

PLAN GENERAL de ORIHUELA

DOCUMENTO CONSULTIVO

PLANO:

PROPUESTA - CALIFICACIÓN

DC10
4DE4

ESCALA: 1/25.000

0 500 1000 2000m

FEBRERO 2012

EQUIPO REDACTOR:

UTE UBCR

Rosario Berjón Ayuso
Arquitecto nº col. 4193

Antonio Prieto Cerdán
Geógrafo nº col. 0540