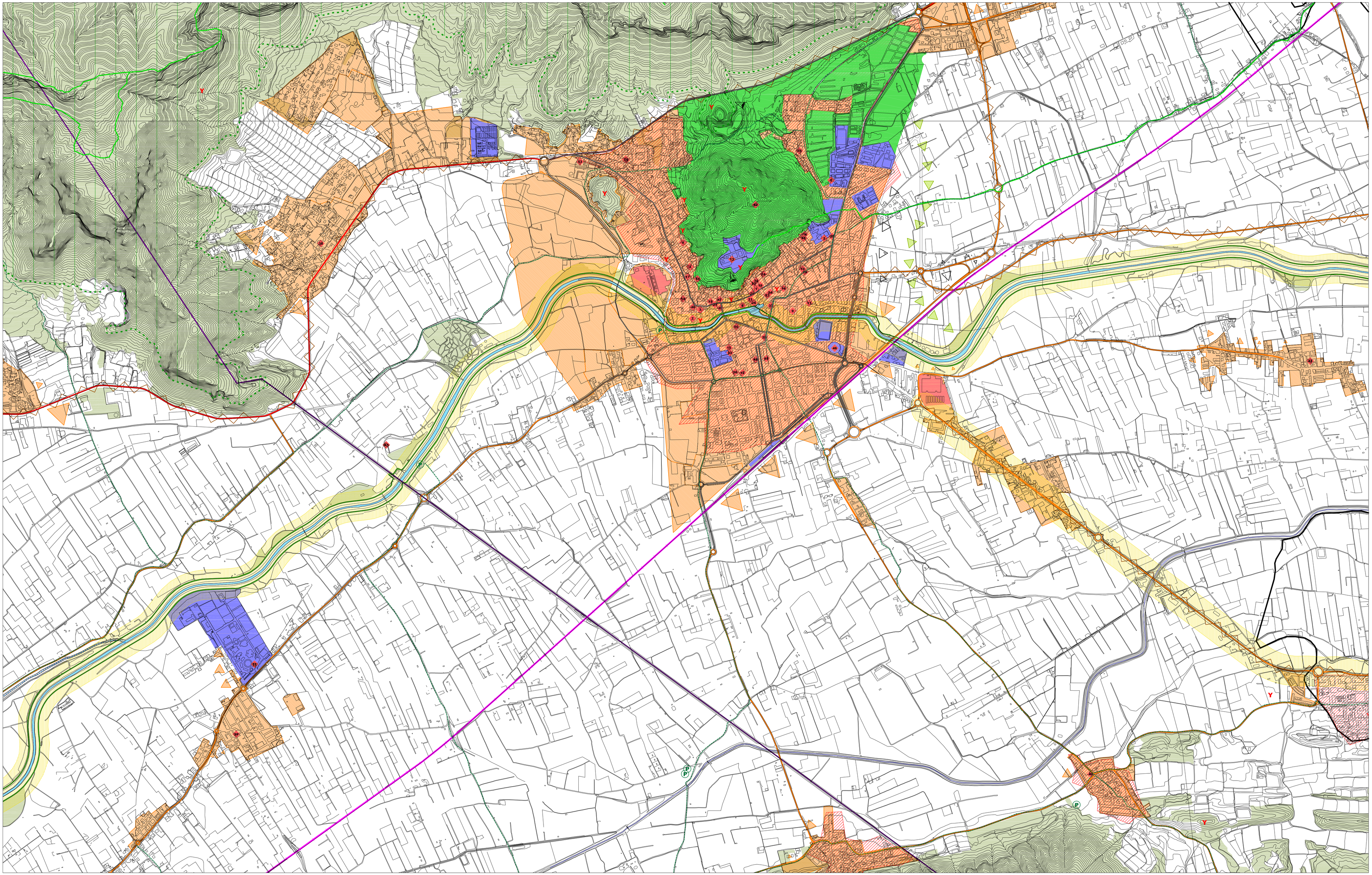

ORDENACIÓN DEL SUELO

- urbano y urbanizable
- no urbanizable
- término municipal
- terciario de gran superficie
- zonas verdes
- equipamientos

PATRIMONIO NATURAL

- red natura
- ríos
- ramblas y barrancos
- forestal

PATRIMONIO CULTURAL

- miradores
- observatorios dinámicos
- yacimientos "museizables"
- recursos paisajísticos
- recursos paisajísticos lineales

1. Río Segura
2. Carretera CV-95

- recursos paisajísticos

1. Biblioteca y Archivo histórico
2. Convento de Santo Domingo
3. Iglesia Santa Justa y Rufina
4. Iglesia Santiago el Mayor
5. Palmeral de San Antón
6. Palacio Episcopal
7. Real Monasterios de las Religiosas Salesas, Iglesia de la Visitación
8. Iglesia Ntra. Sra. de Monserrate
9. Teatro Circo
10. Convento de San Juan de la Penitencia
11. Convento e Iglesia de la Trinidad
12. Monasterio de San Sebastián
13. Monasterio diocesano de San Miguel
14. Convento e Iglesia del Carmen
15. Iglesia de San Agustín
16. Iglesia+museo Ntra. Sra. de la Merced
17. Palacio Rubalcaba
18. Palacio Conde de Rocamora
19. Palacio del Marqués de Rafal
20. Palacio Marqués de Arneva - Ayuntamiento
21. Catedral de Orihuela
22. Castillo de Orihuela
23. Palacio+Hotel Tudemir
24. Mansión del Barón de la Linde
25. Palacio del Portillo
26. Palacio de la Condesa de Vía Manuel
27. Palacete de los Sórzano Nerja de Tejada
28. Palacio de la Baronesa de Linde
29. Conjunto Severiano Sánchez Ballesta
30. Casa Villanueva
31. Centro cultural Miguel Hernández
32. Oficina de Información Turística ??dotación
33. Colegio de Jesús y María
34. Torre de Embergolles
35. Puerta de la Olma o Crevillente
36. Lonja
37. Casino
38. Iglesia del Rincón de Bonanza
39. Iglesia de los Desamparados
40. Iglesia de Hurchillo
41. Molino de la ciudad
42. Iglesia de Molins
43. Azudes y tomas de acequia
44. Casa Miguel Hernández
45. Ermita y Arco de Ntra. Sra. de Monserrate
46. Plaza de toros
47. Palacete de los Mejías
48. Colegio Andrés Manjón
49. Paseo Teodomiro
50. Plaza Nueva
51. Depósito y fuente de Cremós
52. Barracas tradicionales (UMH)
53. Convento de San Francisco
54. Ermita del Santo Sepulcro
55. Ermita de San Antón y Casa de Canónigos

ITENERARIOS COLECTIVOS

- carreteras estatales
- carreteras autonómicas
- ferrocarril
- calles principales

ITINERARIOS PERSONALES

- vías pecuarias
- elementos pecuarios
- senderos
- canales

FUENTE:

- Elaboración propia
- Cartografía 1:10.000 del Instituto Cartográfico Valenciano.
- Cartografía temática de la CITMA

Proyección UTM.
Datum Europeo 1950.
Elipsoide Internacional.
Las coordenadas corresponden a la cuadrícula pentahectométrica UTM

Excmo. Ayuntamiento de Orihuela

PLAN GENERAL de ORIHUELA

DOCUMENTO CONSULTIVO

PLANO:
INFRAESTRUCTURA VERDE
ENTORNO DE ORIHUELA CIUDAD

DC11.1

ESCALA: 1/10.000 (100 0 100 200 500 m)

FEBRERO 2012

EQUIPO REDACTOR:

UTE URBOR

Rosario Berjón Ayuso
Arquitecto nº col. 4193

Antonio Prieto Cerdán
Geógrafo nº col. 0540